Toronto LA CROISEE TORONTO

0200AY01102 TOKYO x BIGSTAR x ROCKSTAR

GENOMAX ROBOTREADY A2A2

VR MALBACK TUOMI TOKYO
DES ROCHES BIGSTAR DOLCE EX-90-4YR-CAN
KAMOURASKA BIGSTAR
DES ROCHES LUCKY
KAMOURASKA ROCKSTAR
DES ROCHES LIETTE VG-85-5YR-CAN

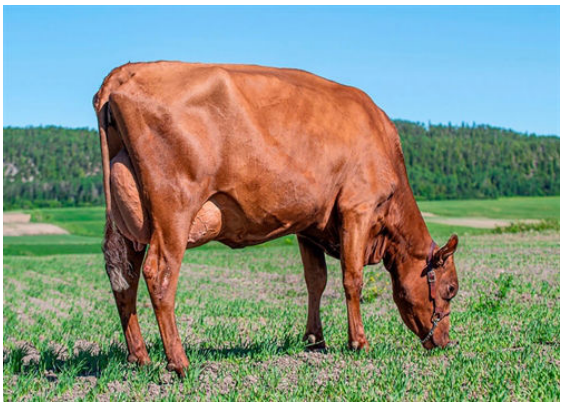

LA CROISEE TORONTO KANATA
DAUGHTER

GPTI 578

TF AMC — AH1F AH2F AHCC

Reg. #: AYCANM120415198	aAa:	DMS:
Nacimiento: 06/22/2020	Caseina Kappa: AA	Caseina Beta: A2A2

PRODUCCIÓN G Hatos G Hijas 47% Conf. CDCB-G / 04-25

Leche lbs	Grasa lbs	Grasa %	Proteina lbs	Proteina %
2133	**71**	**-0.08**	**67**	**-0.01**
NM$ **766**	CM$ **771**	FM$ **755**	GM$ **713**	

SALUD Y FERTILIDAD **Inmunidad 99**

Vida Productiva	**2.6**	Inmunidad de los terneros	**96**
SCS	**2.97**	Tasa Preñez Vacas	**-1.6**
Tasa de preñez de las hijas	**-0.6**	Tasa Preñez Novillas	**2.0**
Supervivencia	**2.7**		

CONFORMACIÓN G Hatos G Hijas 37% Conf. ABA-G

PTA Tipo	**-0.2**

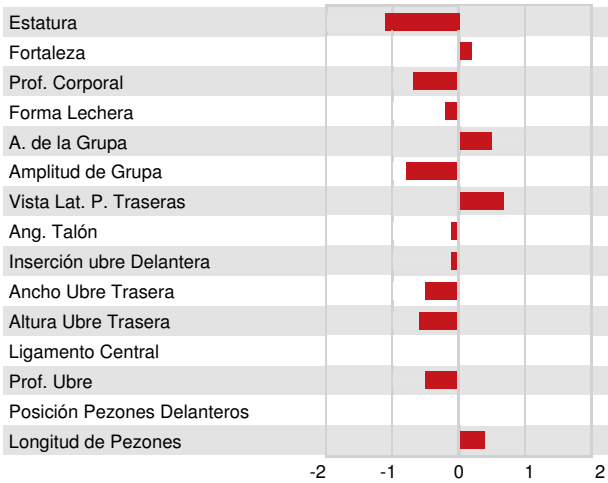

Estatura	Baja	**-1.1**
Fortaleza	Fuerte	**+0.2**
Prof. Corporal	Poco Profundo	**-0.7**
Forma Lechera	Tosca	**-0.2**
A. de la Grupa	Isquiones Bajos	**+0.5**
Amplitud de Grupa	Angosta	**-0.8**
Vista Lat. P. Traseras	Curvas	**+0.7**
Ang. Talón	Bajo	**-0.1**
Inserción ubre Delantera	Suelta	**-0.1**
Ancho Ubre Trasera	Angosto	**-0.5**
Altura Ubre Trasera	Baja	**-0.6**
Ligamento Central	Débil	**0.0**
Prof. Ubre	Profunda	**-0.5**
Posición Pezones Delanteros	Abiertos	**0.0**
Longitud de Pezones	Largos	**+0.4**